

# KENNZEICHENERKENNUNG EL-RECO<sup>®</sup> MINI

## III EINSATZGEBIETE

- Parkraum-Management
- Ein- und Ausfahrtkontrolle
- Sicherheitsbereiche
- Marketing: Auswertung von Kundendaten

Mit seinem kostengünstigen Design und durch seine kompakte Bauform kann das low-cost Einspur-EL-RECO<sup>mini</sup>-System an vielen Stellen in Sicherheits- und Zutrittsapplikationen genutzt werden.

Das EL-RECO<sup>mini</sup>-System meistert die komplexe Aufgabe der Identifizierung des Kennzeichens, liest die darauf befindlichen Buchstaben und Zahlen mühelos und erreicht höchste Erkennungsraten im stehenden und leicht fließendem Verkehr.

Das ermittelte Kennzeichen wird in Echtzeit mit einer systeminternen Datenbank abgeglichen. Abhängig davon, welche Berechtigungen dem Kennzeichen zugeordnet sind, wird eine Aktion, z.B. das automatische Öffnen einer Schranke, ausgelöst.

Der generierte Kennzeichensatz wird mit einem Zeitstempel versehen und in der Datenbank mit dem dazugehörigen Kennzeichenbild abgelegt. In den Datensätzen kann nach den erfassten Kriterien recherchiert werden.

Die Ein- und Ausfahrten können von verschiedenen Bedienplätzen im Netzwerk gesteuert und verwaltet werden. Durch den modularen Aufbau und die Verwendung standardisierter Schnittstellen kann EL-RECO an bestehende Systeme wie Gebäudemanagement-, Parkraummanagement- und Zutrittskontrollsysteme angebunden werden.



## KOMPLETTES SYSTEM MIT

- Celeron M 1,2 GHz CPU
- 80 GByte Harddisk
- 1 GByte RAM
- Hochleistungs-Framegrabber
- Digitaler In-/Output
- Windows XP Professional
- SQL-Datenbank
- Erkennungssoftware



## MODULARER AUFBAU SCHAFFT FLEXIBILITÄT



\* Videoüberwachung: Alles im Blick



\* Übersichtsbild: Mehr als nur ein Kennzeichen sehen

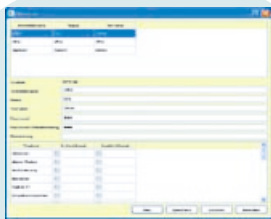
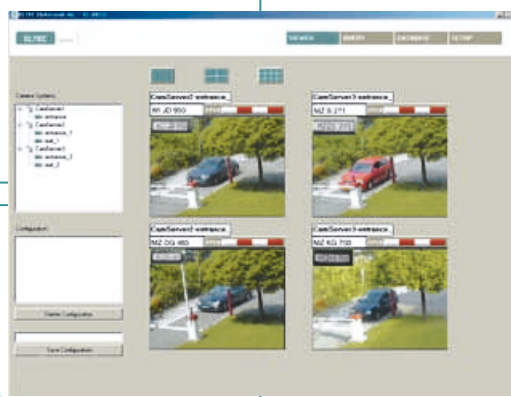

Benutzerverwaltung: Nutzung vereinfachen, Berechtigung trennen



Zeitmanagement: Zeitgesteuertes Zu- und Abfahrtsmanagement



Parkplatzmanagement: Einfache Parkraumverwaltung

\* Als Option erhältlich.

**DEUTSCHLAND**

ELTEC Elektronik AG

Galileo-Galilei-Str. 11  
55129 Mainz  
Postfach 10 03 64  
55134 Mainz

Fon +49 6131 918 100  
Fax +49 6131 918 195  
E-Mail [info@eltec.de](mailto:info@eltec.de)  
www [eltec.de](http://eltec.de)

**FRANCE**

ELTEC International SARL

1, Allée des Garays  
91872 Palaiseau

Fon +33 1 64 47 18 77  
Fax +33 1 64 47 09 33  
E-Mail [info.fr@eltec-france.fr](mailto:info.fr@eltec-france.fr)  
www [eltec-france.fr](http://eltec-france.fr)

**GREAT BRITAIN**

ELTEC International PLC

Unit 32  
Stratford Office Village  
Wolverton Mill  
Milton Keynes MK12 5NS

Fon +44 1908 32 00 55  
Fax +44 1908 31 01 07  
E-Mail [info.uk@eltec.com](mailto:info.uk@eltec.com)  
www [eltec.com](http://eltec.com)

**USA**

American ELTEC, Inc.

2401 Windjammer Way  
Las Vegas, Nevada 89107

Fon +1 702 8 78 40 85  
Fax +1 702 8 78 47 35  
E-Mail [info.us@americaneltec.com](mailto:info.us@americaneltec.com)  
www [americaneltec.com](http://americaneltec.com)

Status: 1A | Datum: 21.02.08 | Name: Kennzeichenerkennung EL-RECO<sup>mini</sup>

©2008 ELTEC Elektronik AG. Die in diesem Dokument enthaltenen Angaben, Daten und Abbildungen einschließlich Verweisen sind geprüft und für rechtmäßig gehalten. Sie können deshalb insbesondere bei Irrtümern ohne vorherige Ankündigung jederzeit geändert werden. Das vollständige Risiko der Nutzung oder der Ergebnisse der Nutzung dieses Dokuments liegt beim Benutzer, ELTEC Elektronik AG übernimmt hierfür keinerlei Haftung. Unabhängig von der Anwendbarkeit der entsprechenden Urheberrechtsgesetze darf ohne ausdrückliche schriftliche Erlaubnis der ELTEC Elektronik AG kein Teil dieses Dokuments für irgendwelche Zwecke vervielfältigt oder in einem Datenempfangssystem gespeichert oder darin eingelesen werden, unabhängig davon, auf welche Art und Weise oder mit welchen Mitteln (elektronisch, mechanisch, durch Fotokopieren, Aufzeichnen usw.) dies geschieht. Alle Produkt- und Firmennamen sind eingetragene Warenzeichen der jeweiligen Unternehmen. Im übrigen gelten unsere Allgemeinen Geschäfts-, Lieferungs-, Angebots- und Zahlungsbedingungen.